ACCUEIL DE LOISIRS ÉDUCATIFS QUINCEY

PLAQUETTE DE RENTRÉE

Année scolaire 2023-2024

pour les enfants âgés de 3 à 12 ans

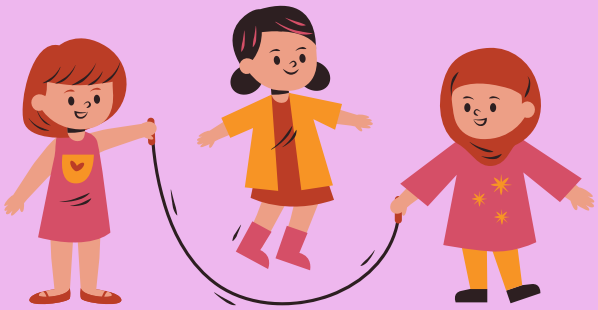

L'Accueil de Loisirs Éducatifs de Quincey a été confié par la municipalité à la Ligue de l'enseignement FOL70, avec le soutien de la CAF et de la MSA.
L'Accueil de Loisirs Éducatifs est une structure de proximité qui a pour vocation de développer prioritairement toutes les actions éducatives, sportives et de loisirs en direction des enfants de la toute petite section à 12 ans. Un Projet Éducatif Territorial est mis en place. Ce projet s'inscrit dans une dynamique éducative de poursuite et de développement d'une offre périscolaire de qualité, comme temps éducatif à part entière articulé avec l'école.

ACCUEIL PÉRISCOLAIRE

Accueil du matin : 7h30-8h05
Accueil du midi sans repas : entre 11h45 et 13h20
Accueil du midi avec repas : 11h45-13h20
Accueil du soir : 16h00-18h30

Nous reconduisons le dispositif **CLAS** (contrat local d'accompagnement à la scolarité).

RESTAURATION SCOLAIRE & GOÛTER

Les repas sont préparés et livrés en liaison chaude, tous les jours par le restaurant pédagogique de Frasne-le-Château. Les menus sont validés par une diététicienne. Des produits bio et locaux sont proposés. En cas d'allergie alimentaire, un PAI doit être mis en place. Les régimes particuliers sont à indiquer dans le dossier d'inscription. Chaque enfant est sollicité pour goûter aux différents aliments qui lui sont proposés.
Durant l'accueil périscolaire du soir, les enfants ont un goûter composé de pain, accompagné soit de confiture, , de chocolat, de fromage ou d'une compote ou d'un yaourt. La boisson est de l'eau, pour le bien-être des enfants.

LES TARIFS DE L'ACCUEIL PÉRISCOLAIRE

		Accueil du matin 7h30-8h05	Accueil du midi Sans repas	Repas	Accueil goûter 16h00-17h00	Accueil du soir 17h-18h30
T1 QF<680	1er enfant	1,10€	1,10€	5,30€	1,53€	1,10€
	2ème enfant	0,80€	0,80€	5,30€	1,20€	0,80€
T2 681<QF<1100	1er enfant	1,15€	1,15€	5,70€	1,60€	1,15€
	2ème enfant	0,85€	0,85€	5,70€	1,26€	0,85€
T3 1101<QF<3000	1er enfant	1,20€	1,20€	6,10€	1,68€	1,20€
	2ème enfant	0,90€	0,90€	6,10€	1,32€	0,90€
T4 QF>3000	1er enfant	1,25€	1,25€	6,50€	1,75€	1,25€
	2ème enfant	0,95€	0,95€	6,50€	1,37€	0,95€

ACCUEIL DU MERCREDI

De 7h30 à 18h30 avec possibilité d'inscription en demi-journée ou journée, avec ou sans repas.
Possibilité d'arrivée échelonnée le matin, de 7h30 à 9h00 et de 13h30 à 14h00.
Possibilité de départ échelonné de 11h30 à 12h00 et de 16h30 à 18h30.

LES TARIFS DE L'ACCUEIL DU MERCREDI

		Demi-journée	Journée sans repas	Repas
T1 QF<680	Quincey	6,80€	8,65€	5,30€
	Extérieur	9,69€	11,94€	5,30€
T2 681<QF<1100	Quincey	7,15€	9,08€	5,70€
	Extérieur	10,19€	12,54€	5,70€
T3 1101<QF<3000	Quincey	7,48€	9,52€	6,10€
	Extérieur	10,69€	13,14€	6,10€
T4 QF>3000	Quincey	7,79€	9,87€	6,50€
	Extérieur	11,11€	13,66€	6,50€

La tarification est modulée selon les ressources des familles en quatre tranches, en fonction du Quotient Familial (QF). A cet effet, votre numéro allocataire CAF ou MSA ou si vous n'êtes pas allocataire, votre avis d'imposition ou de non-imposition devra être fourni dans le dossier d'inscription.

FOCUS SUR LE PLAN MERCREDI

Le projet de l'accueil périscolaire du mercredi est intégré dans le **Projet Éducatif Territorial**. Le projet tient compte de la place du mercredi comme un temps de relâche dans la semaine : la spécificité du mercredi est bien présente dans le projet qui veille aux rythmes de vie des enfants et à leurs envies.

Les projets d'animation mis en place le mercredi visent à :

- La complémentarité et la cohérence éducative des différents temps de l'enfant : mise en cohérence du (ou des) projet(s) d'école et du projet pédagogique de l'accueil de loisirs ;
- L'accueil de tous les publics : les enfants et leurs familles ;
- La mise en valeur de la richesse des territoires : découverte du territoire, des institutions, de l'environnement naturel, du patrimoine historique et culturel ;
- Le développement d'activités éducatives de qualité : les activités sont le plus souvent organisées en cycle, dans une logique de parcours, de manière à respecter une certaine progressivité pédagogique.

ACCUEIL DE LOISIRS Vacances scolaires

07h30-12h00 / 13h30-18h30 avec temps méridien de 12h00 à 13h30.
Possibilité d'inscrire les enfants en demi-journée avec ou sans repas ou en journée avec ou sans repas.
Possibilité d'arrivée échelonnée le matin, de 7h30 à 9h00 et de 13h30 à 14h00.
Possibilité de départ échelonné de 11h30 à 12h00 et de 16h30 à 18h30.

Les accueils de loisirs éducatifs de Quincey et Noidans-lès-Vesoul mutualisent leur fonctionnement durant les vacances scolaires. Ainsi, chacun des accueils de loisirs éducatifs ouvrent alternativement une semaine sur deux, sans changement au niveau des inscriptions et de la facturation.

Date d'ouverture accueil de loisirs éducatifs de Quincey

VACANCES D'AUTOMNE
Du 23/10/23
au 27/10/23

VACANCES D'HIVER
Du 26/02/24
au 1/03/24

VACANCES DE PRINTEMPS
Du 15/04/24
au 19/04/24

VACANCES D'ETE
Du 8/07/24
au 02/08/24
et
Du 26/08/24
au 29/08/24

Date d'ouverture accueil de loisirs éducatifs de Noidans-lès-Vesoul

VACANCES D'AUTOMNE
Du 30/10/23
au 03/11/23

VACANCES DE DECEMBRE
Du 2/01/24
au 05/01/24

VACANCES D'HIVER
Du 19/02/24
au 23/02/24

VACANCES DE PRINTEMPS
Du 22/04/24
au 26/04/24

VACANCES D'ETE
Du 08/07/24
au 02/08/24
et
Du 19/08/24
au 23/08/24

Les vacances représentent un des temps forts du développement et de la socialisation de l'enfant. L'accueil de loisirs éducatifs a pour vocation d'offrir un ensemble de propositions de loisirs éducatifs contribuant à l'épanouissement et à l'enrichissement personnel de chaque enfant.
L'inscription de votre (vos) enfant(s) se fait au moyen d'une plaquette d'inscription spécifique à chaque période de vacances. Un planning d'activités spécifique est mis en place en fonction des activités proposées.

LES TARIFS DE L'ACCUEIL DE LOISIRS

		Demi-journée	Journée sans repas	Repas
T1 QF<680	Quincey	6,80€	8,65€	5,30€
	Extérieur	9,69€	11,94€	5,30€
T2 681<QF<1100	Quincey	7,15€	9,08€	5,70€
	Extérieur	10,19€	12,54€	5,70€
T3 1101<QF<3000	Quincey	7,48€	9,52€	6,10€
	Extérieur	10,69€	13,14€	6,10€
T4 QF>3000	Quincey	7,79€	9,87€	6,50€
	Extérieur	11,11€	13,66€	6,50€

La tarification est modulée selon les ressources des familles en quatre tranches, en fonction du Quotient Familial (QF). A cet effet, votre numéro allocataire CAF ou MSA ou si vous n'êtes pas allocataire, votre avis d'imposition ou de non-imposition devra être fourni dans le dossier d'inscription. A titre indicatif, le prix de la journée comprend l'accueil échelonné du matin et du soir.

Annulation ou inscription au repas jusqu'à J-1 avant 16h sauf sur présentation d'un certificat médical fourni dans les 48h. Toute modification hors délai sera facturée (restauration scolaire, mercredi et vacances scolaires)

INFOS PRATIQUES

DÉCLARATION

L'ensemble de ces services est déclaré au Service Départemental à la Jeunesse, à l'Engagement et aux Sports (SDJES). Un projet pédagogique découlant du projet éducatif de la Ligue FOL70 est rédigé par l'équipe éducative. Les modalités de fonctionnement sont précisées dans le règlement intérieur.

ENCADREMENT

L'équipe pédagogique est composée d'animateurs diplômés et d'une directrice diplômée, dans le respect des conditions fixées par le Service Départemental, à la Jeunesse, à l'Engagement et aux Sports (SDJES). Cette équipe peut être complétée par des intervenants ponctuels en fonction des projets d'animation.

INSCRIPTION ET FACTURATION

Pour chaque enfant, les parents doivent remplir un dossier d'inscription dématérialisé via le portail familles https://fol70.portail-defi.net/.

L'utilisation du portail familles permet de :

- de compléter et/ou modifier les informations du dossier famille : fiche de renseignements, fiche sanitaire de liaison, etc...
- la transmission des pièces administratives obligatoires ;
- l'inscription et la désinscription des enfants aux différentes activités périscolaires et vacances scolaires ;
- l'accès à l'ensemble de vos factures récapitulant les consommations au sein de l'accueil de loisirs éducatifs ;
- le suivi des actualités et des documents de l'accueil en libre consultation.
- le téléchargement d'attestation de présences pour la déclaration d'impôts annuel.

A réception de la facture par mail (également disponible sur le portail familles), les familles ont un temps défini pour vérifier leur facture établie par le responsable de l'accueil de loisirs éducatifs. Elles sont par la suite prélevées automatiquement aux dates indiquées dans l'échéancier des prélèvements, mis en ligne sur le portail familles en début d'année scolaire. Chaque famille signera un mandat de prélèvement SEPA.

COMMUNICATION

Toutes nos informations sont à retrouver sur le site de la Ligue FOL70, sur notre page Facebook ainsi que dans le hall de notre accueil.

CONTACTS

ACCUEIL DE LOISIRS ÉDUCATIFS QUINCEY

Directrice : SIRGUEY Murielle
4 rue des Acacias
70000 QUINCEY
Tel : 03.84.75.20.47
Mail : periscolairedequincey@orange.fr
Accueil de loisirs éducatifs Quincey

PÔLE ÉDUCATION CITOYENNETÉ LIGUE FOL70

7 rue de la Corne Jacquot Bournot
70000 NOIDANS-LÈS-VESOUL
Tel : 03.84.75.95.85
Mail : contact@fol70.org
Ligue de l'enseignement FOL70
ligue_fol_70